NEX EXCHANGE · 2026

The AI-Native Exchange

全球 AI 原生数字资产与经济生态平台

以区块链技术为基石，连接亚太数字金融与全球资本市场，构建跨境互通的金融生态系统。

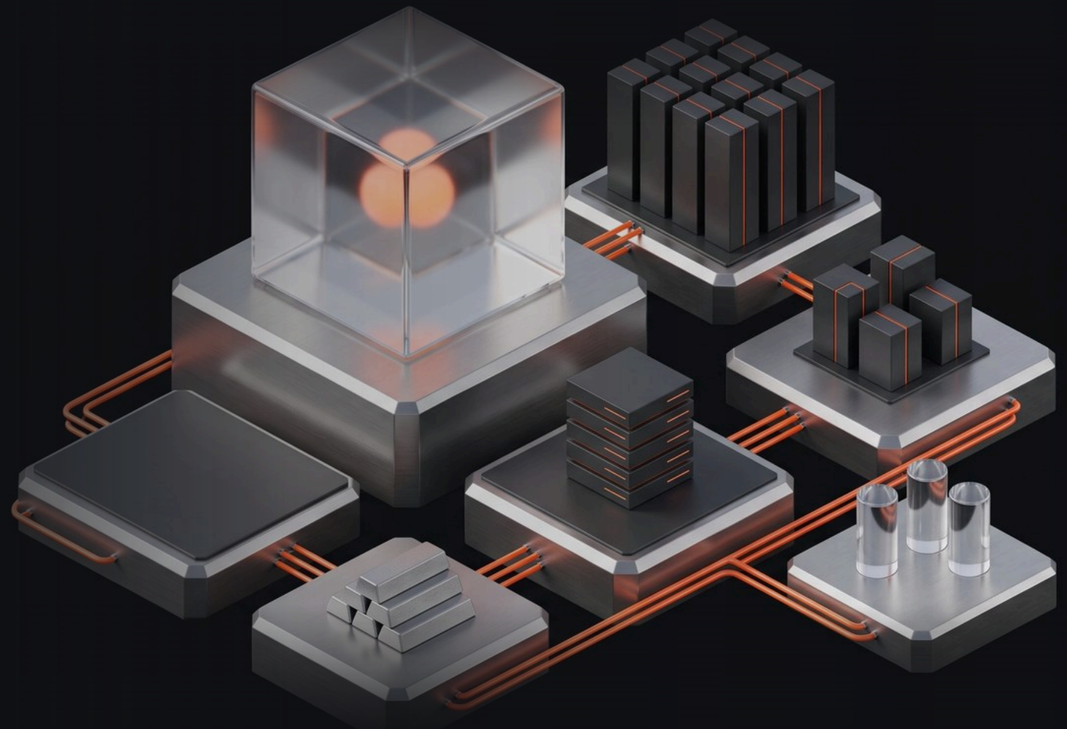

01 · KEY FIGURES

一页看懂 NEX

NEX 是高并发数字资产交易平台，承担生态资产清算、深度流动性撮合与用户交互；并以统一的 NEX AI Economy Protocol，把交易所、实体资产与 AI 算力接入同一套经济规则。

撮合引擎吞吐

百万 笔 / 秒

官网公开指标

撮合延迟

10 微秒

官网公开指标

支持币种

30+

现货与永续合约

服务时间

24 / 7

专属客户经理，30 秒响应

已上线产品线

3

现货 · 永续合约 · Guess 预测市场

战略中心

3

澳大利亚 · 澳门 · 马来西亚（布局规划）

资料来源：n-exchange.io 官网公开信息（2026-09）；战略中心为布局规划

02 · TRACTION

经营数据：百万注册、二十万月活跃用户

平台已累积百万级注册账户，月活跃用户逾二十万，日均交易量近一亿 USDT。

注册账户

1,000,000 +

累计注册

月活跃用户

200,000 +

MAU · 近一个月

日均交易量

90,492,521 USDT

现货与永续合约

20% 月活跃用户占注册账户比例（推算）

每 100 个注册账户中，有 20 个本月活跃

一点 = 1% = 10,000 个账户 · 橙点 = 月活跃用户 · 灰点 = 其他注册账户

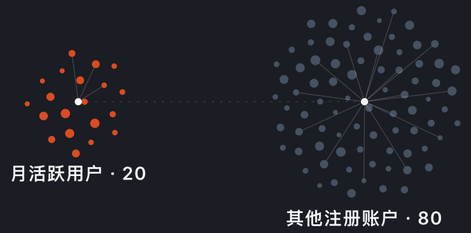

ONE DOT = 1% = 10,000 ACCOUNTS · 20 + 80 = 100

HUNDRED FIELD · 项目方提供 · 2026-09

经营数据由项目方提供（2026-09）；月活占比为据此推算

03 · INDUSTRY PAIN POINTS

行业痛点：传统中心化交易所的破局之困

TRADITIONAL CEX

被动依赖的“流量中介”

资产空心化
依赖外部项目方上币，缺乏实体资产锚定，价值支撑薄弱，易沦为资金博弈工具。

流量成本高
获客依赖外部广告投放与渠道采买，用户留存低，营销成本持续攀升挤压利润。

盈利模式单一
仅依靠交易手续费生存，抗风险能力弱，受市场行情波动影响极大。

生态割裂
线上交易与线下产业完全脱节，无法形成价值反哺与业务协同。

NEX DIGITAL ECONOMY · 设计意图

内生增长的“价值飞轮”

资产实体化
资产来自内生孵化，并附带线下实体资产抵押，价值有锚定。

AI 内生流量
利用 AI 技术持续生成用户需求与应用场景，构建低成本、高粘性的自循环流量池。

多元盈利矩阵
收入覆盖交易手续费、资产发行、算力服务及实体产业营收，构建抗周期的收入结构。

全域生态闭环
收益反哺算力建设与产业扩张，打通“实体–AI–资本”，突破传统交易所的发展天花板。

右侧为 NEX 生态的设计意图，非已验证的运营结果

04 · WHY NOW

为什么是现在：代币化已越过实验阶段

$32.3 B

全球前 50 大代币化资产合计市值（rwa.xyz，2026-09-21）



44%
国债基金占前 50 大市值

+92%
BUIDL 一年规模 $1.20B → $2.30B

MiCA
欧盟加密资产市场法规已生效



来源：rwa.xyz 前 50 大代币化资产快照 2026-09-21；BUIDL 2025-08 值取自公开报导；其他三类 = 私募股权、股票、多元信贷；方向性参考

05 · WHAT IS NEX

NEX：全球首个 AI 原生数字资产与经济生态平台

01

底层协议化

基于统一的 NEX AI Economy Protocol，标准化生态内的经济活动规则，确保价值流转的透明、可信与不可篡改，构建坚实的数字经济地基。

02

产业垂直整合

打通"AI 智能层 → 实体价值层 → 数字资产层"的全产业链条，消除传统经济中的信息不对称，实现技术、资产与资本的无缝衔接。



03

内生价值创造

系统具备自我造血能力，通过 AI 驱动的智能匹配与孵化，持续生产高价值用户、优质项目与实体资产，形成正向循环的价值飞轮。

04

跨领域融合

打破地域、行业与资产类别的边界，实现全球范围内的资源优化配置，让 AI 算力、实体产业红利与金融资本实现无摩擦的全球化流转。

终极目标 构建下一代跨区域数字经济的底层基础设施，成为连接现实世界与数字世界的价值枢纽，为全球万亿级数字经济市场提供安全、高效、智能的运行底座。

06 · PRODUCT MAP

产品全景：已上线与规划中

现货交易
● 已上线

TradingView 图表，1 分钟至 1 周多周期；盘口、深度与实时成交；限价 / 市价委托。

永续合约
● 已上线

标记价格与指数价格分离显示；资金费率与结算倒数；24h 高低、成交量与成交额。

Guess 预测市场
● 已上线

以积分参与事件结果预测；个人页与公开下注流；与交易共用同一账户。

移动 App
● 即将上线

Trade anytime anywhere：随时随地完成行情查看与交易。

NFT 数字市集
● 规划中

汇聚稀缺数字艺术藏品与创意潮玩，支持收藏、转赠与交易。

质押与理财
● 规划中

灵活质押、稳健理财等多元化增值服务，优化资产配置方案。

潜力项目优先首发
● 规划中

独家首发全球优质潜力项目，提供白名单抽签通道。

AI 智能投顾
● 规划中

多元化理财产品矩阵，结合智能投顾与量化策略。

资料来源：n-exchange.io 官网公开信息（2026-09）；规划中产品线以官方公告为准

07 · SPOT & PERPETUAL

现货与永续合约：机构级撮合引擎

以 NEX 交易所为底层流动性支撑，搭建透明可溯源的机构级交易与撮合引擎。

百万笔 / 秒
THROUGHPUT
撮合引擎吞吐

10 μs
LATENCY
撮合延迟

1m – 1w
CHART
TradingView 多周期 K 线

24h
STATS
高低价、成交量与成交额

- **标记价格与指数价格分离** 资金费率与结算倒数同屏显示
- **冷热钱包分离** 银行级安全架构，多重身份验证
- **7 × 24 服务** 专属客户经理，30 秒响应
- **30+ 币种** 现货与永续合约同步覆盖



资料来源：n-exchange.io 官网公开信息（2026-09）

08 · CAPABILITIES

全方位赋能数字资产交易与增值



安全可靠的交易平台

SECURITY

银行级风控体系与多重加密技术，结合资产冷存储方案，为每一笔交易筑牢安全防线。



潮流 NFT 数字市集

NFT MARKET

汇聚全球稀缺数字艺术藏品与创意潮玩，支持自由收藏、转赠与交易。

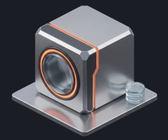

质押与理财增值

EARN

提供灵活质押、稳健理财等多元化增值服务，优化资产配置方案。



潜力项目优先首发

LAUNCHPAD

严苛甄选全球潜力区块链项目，提供独家首发通道与白名单抽签。

NFT 市集、质押理财与优先首发为规划中产品线

09 · ECOSYSTEM ARCHITECTURE

生态架构：NEX AI Economy Protocol 与三层连动

NEX AI Economy Protocol 定义生态的底层规则与信任机制，统一协调智慧生产、资产孵化与价值流通。

01	智能层 · 鲸声	流量与内容的源头引擎：AI 数字人、创作者经济、高净值社群、AI 孵化器
02	资产层 · VRX	实体资产的 AI 化重构：RWA 资产包、AI 企业加速营
03	流通层 · NEX	全球价值流通与交易：跨链流动性、合规交易结算市场

鲸声
流量生产 · 生态激励
→
VRX
资产孵化 · 产业投资
→
NEX
流通变现 · 交易收益

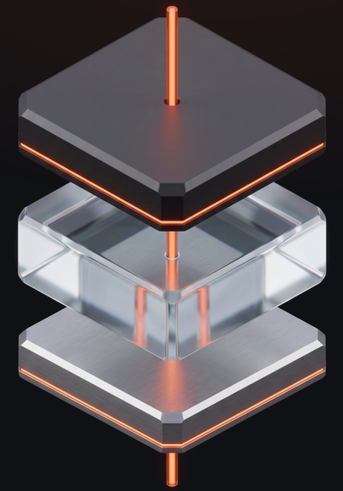

正向链：流量生产 → 资产孵化 → 流通变现；逆向环：交易收益 → 产业投资 → 生态激励

10 · ASSET RECONSTRUCTION

资产重构：十类可上链资产

打破传统金融边界，构建万物互联的价值交换网络，以技术重塑资产形态。

01 **AI 资产**
智能模型与算法的价值化载体，可交易、可确权

02 **数字权益**
实体商业权益映射为链上可追溯凭证

03 **会员权益**
通证化的会员服务与福利，跨场景互通

04 **企业权益**
企业权益的数字化拆分与流通（依合规要求推进）

05 **GPU 算力**
高性能算力的即时交易与弹性调度

06 **文化 IP**
文创、影视、艺术 IP 的数字化确权与流通

07 **NFT 资产**
承载独一无二的数字内容与所有权

08 **AI 服务**
模型训练、推理调用与数据处理，按需付费

09 **RWA 资产**
房产、黄金等现实世界资产的链上化映射

10 **数字身份**
用户自主可控的链上身份标识（DID）



十类资产为资产重构的目标范畴；各类资产上链进度以官方公告为准

11 · NFT 2.0

NFT 2.0：从数字藏品跃升为全场景数字权益

NFT 不是图片，而是承载不可窜改价值与身分确权的数字权益（Digital Rights）。

- **会员资格** 社群准入与专属权益凭证
- **VIP 特权** 高阶服务与稀缺资源优先通道
- **酒店权益** 住宿、房型升级与 SPA 兑换
- **活动门票** 音乐节、峰会与展览，链上核销
- **数字身份** 跨平台可信身份认证
- **商业授权** 版权确权、分发与溯源
- **文化 IP** 传统与潮流 IP 的数字化映射
- **企业权益** 企业资产数字化与供应链确权
- **AI Avatar** 个性化智能数字分身

千款 Marketplace 每日上新（规划）

3D 专属数字画廊展示空间

白名单 限量首发抽签通道

NFT 购买机制 使用 NX 购买享 5% 折扣；使用其他生态代币购买无折扣。

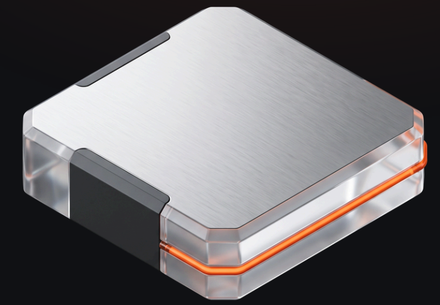

NEX NFT Marketplace 为规划中产品线；NX 为生态通证，发行机制以项目方后续书面披露为准

12 · NFT 2.0 IN MACAU

NFT 2.0 生态应用：以澳门文旅切入

核心布局：构建多元 NFT 生态矩阵

- **数字文化**　挖掘澳门中西交融文化，打造地域特色的原创数字内容
- **数字旅游**　线上数字藏品与线下旅游服务双向赋能
- **文化 IP**　本土特色 IP 数字化确权与发行
- **数字收藏**　打造限量版数字藏品系列
- **数字会员体系**　以 NFT 作为身份凭证，跨场景权益通兑
- **去中心化数字身份**　基于区块链的可信身份认证，简化跨境验证
- **合规 NFT 交易市场**　受监管的一级发行与二级流通市场

未来连接：全场景权益价值闭环

高端酒店权益
入住升级 · 行政礼遇
→
文旅体验联动
门票核销 · 演艺预约
→
会员价值通兑
跨品牌积分互通
→
商业价值流通
商圈折扣 · 品牌联名

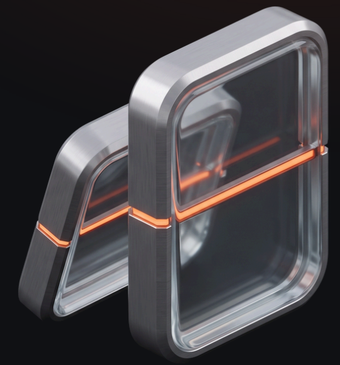

澳门文旅布局为规划方向；合规 NFT 交易市场需依当地监管要求推进

13 · AI PASSPORT

AI Passport：塑造全域数字身份基石

未来，每个用户只有一个身份：AI Passport。

- **数字钱包** 聚合多链资产，统一资产管理与支付入口
- **生态通证 NX** 驱动生态运转的核心燃料，赋能价值流转与权益激励
- **智能代理** 个性化的自主协作伙伴，基于 AI 模型实现智能决策与执行
- **智能信用** 基于全维行为数据的智能评估，构建可信的数字信用体系

One Identity, One Wallet, One Economy. 构建全球统一的 AI 原生数字经济生态，让价值流动更自由。



AI Passport 为规划中的身份体系

14 · ON / OFF RAMP

构建全球互通的法币与加密资产通道

NEX 未来将建立全球数字支付网络：连接传统金融与数字经济，构建无界价值流通网络。

ON RAMP · 法币入金通道

VISA · MASTERCARD · 银联 · 微信支付 · 支付宝 · APPLE PAY · GOOGLE PAY

- **银行卡直充** 快捷支付实时到账
- **电子钱包聚合** 一键便捷充值
- **稳定币流转** USDT / USDC 多链互通，低滑点兑换

100+
国家地区银行账户提现覆盖

T+0
B2B 跨境资金快速到账

OFF RAMP · 价值变现网络

USDT · USDC · 全球主流法币

- **全球法币提现** 本地化汇率极速结算
- **商户消费支付** 线下实体商户与线上电商直接抵扣
- **跨境企业结算** B2B 大额跨境支付，降低汇兑成本

NEX PAY · 规划中 打通数字资产全球出金通道，支持多币种实时消费结算与合规化资金承兑。

On/Off Ramp 与 NEX PAY 均为规划中的支付网络；通道与币种以上线时公告为准

15 · MERCHANT NETWORK

全球商户网络：数字资产支付重塑商业场景

未来，数字资产支付将打破传统金融边界，全面渗透至生活服务与高端消费场景。

高端酒店
星级酒店与精品民宿的跨境住宿支付

跨境旅游
机票、度假套餐与当地玩乐

餐饮美食
从米其林餐厅到特色小吃，随时支付

实体零售
百货与连锁门店，即时扫码

知名品牌
打通线上线下会员体系与支付通道

奢华名品
珠宝、腕表与高端定制，大额支付安全便捷

前沿 AI 服务
算力租赁、模型训练与智能应用即时结算

Digital Commerce 构建全域互通的数字商业新生态，打破国界与币种的限制，让价值流转像信息一样自由。

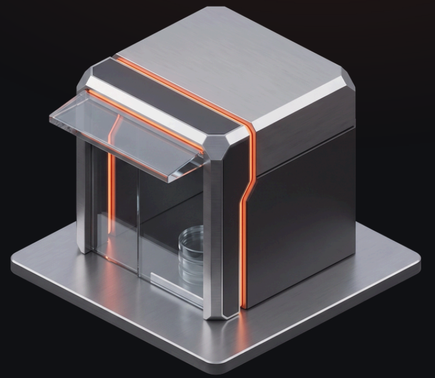

商户网络为规划方向；场景举例不代表已签约商户

16 · VALUE FLYWHEEL

价值链闭环：自强化的生态飞轮

形成“投入–产出–再投入”的正向闭环，驱动生态系统持续扩张与价值增值。

资本注入 算力基建 → 算力支撑 AI 模型与应用迭代 → 价值资产化 数字金融平台流通 → 资产增值 反哺资本与算力

- 资本持续注入算力基建
- 算力支撑 AI 模型与应用的快速迭代
- AI 价值通过数字金融平台实现资产化与流通
- 资产增值反哺资本与算力投入

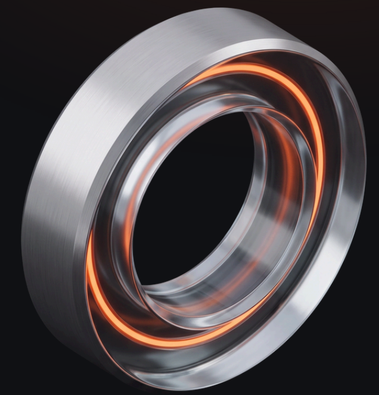

飞轮为生态设计意图，非已验证的运营结果

17 · STRATEGIC HUBS

三大战略中心构建亚洲数字经济新生态

AUSTRALIA

澳大利亚 · 资本中心

连接前沿 AI 创新与成熟的国际资本市场，为高增长项目提供规模化、可持续的融资渠道。

MACAU

澳门 · 数字金融枢纽

建立受监管、高标准、连接全球的数字金融资产交易和结算平台，构建合规透明的国际数字金融生态。

MALAYSIA

马来西亚 · AI 算力高地

响应国家 AI 战略，提供规模化、低成本的算力资源，支撑大规模模型训练与海量数据处理。

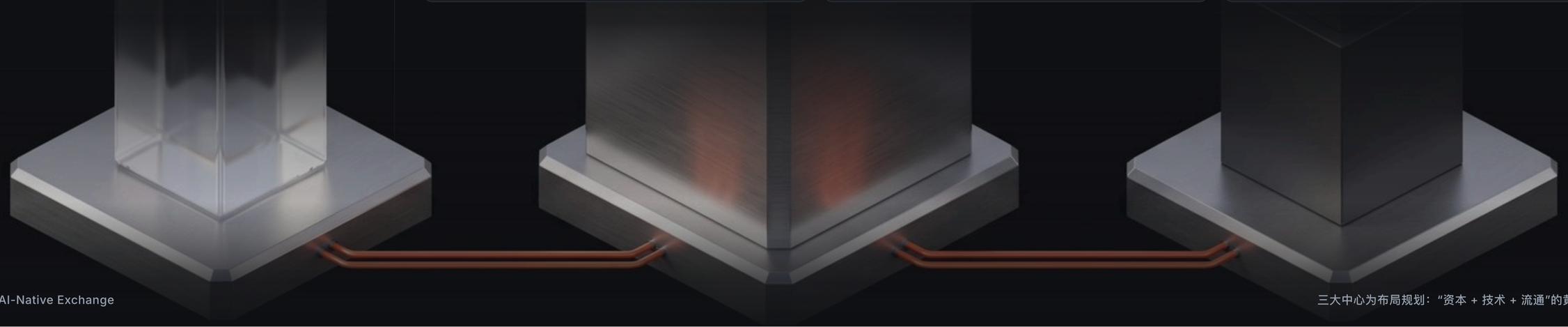

三大中心为布局规划："资本 + 技术 + 流通"的黄金三角

18 · HUB ROLES

三中心分工：资本 · 金融 · 算力

澳大利亚 · 资本引擎	澳门 · 数字金融枢纽	马来西亚 · AI 算力中心
上市平台 打通境内外资本流通渠道	**数字金融资产交易所** 申请并运营持牌合规的交易所	**国家算力交换枢纽** 统筹调度算力资源，跨域共享
AI 基础设施投资 资本引导至算力中心等硬核基建	**RWA 与资产代币化平台** 不动产、大宗商品链上代币化	**AI 算力供需交易市场** 透明化在线交易市场
机构资本获取 链接主权基金、养老基金	**国际数字资产交易节点** 链接大湾区与葡语系国家	**规模化 GPU 集群基建** 自有 GPU 服务器集群
国际资金募集 面向全球 LP，设立 AI 专项产业基金	**跨境数字金融创新试点** 跨境数字支付、资产转移联动	**弹性 AI 云服务体系** 训练、微调与推理部署
全球企业扩张 助力生态内企业出海布局	**全球运营与风控中心** 智能风控监测与合规审计	**企业级 AI 一体化方案** 咨询、模型定制到算力配套
战略并购与投资 并购获取核心技术与市场份额	**机构级数字资产服务** 托管、做市、合规咨询；品牌 IP 数字资产化	**算力金融衍生品创新** 探索算力期货、期权

各项举措均为布局规划；澳门交易所以“申请并运营”表述，牌照状态以书面文件为准

19 · GLOBAL FOOTPRINT

立足三大中心，走向全球

以 NEX 为核心枢纽，锚定澳门、澳洲与马来西亚，辐射全球主要经济体。

全球四大核心引擎

ASIA
亚洲
新兴市场增长引擎，汇聚海量加密用户与数字化应用场景。

MIDDLE EAST
中东
资本与能源枢纽，加速拥抱资产数字化的战略桥梁。

EUROPE
欧洲
全球金融合规标杆，引领机构级加密资产合规应用。

N. AMERICA
北美
科技与资本发源地，驱动前沿金融科技创新。

拓展据点（规划）

DUBAI **迪拜 · 中东合规创新**

EU & US **欧美 · 外汇清算与衍生品**



四大引擎与拓展据点均为布局规划，不代表已设立法律实体

20 · GLOBAL MAP

全球据点地图



三大战略中心与拓展据点均为布局规划；点阵为示意地图，不代表主权边界

21 · COMPLIANCE

资质与合规：先拿资格，再做规模

CAICT · 星火·链网 · ● 已取得

数字资产发行方授权证

文化数字资产范畴，2026-08 签发，有效期两年；具备 BID 分布式标识解析、CAP 可信存证与 DNA 资产注册体系。

MACAU · 商业登记 · ● 已完成

澳门商业登记 · 编号 97762

经营范畴涵盖品牌产权交易、商标及专利买卖、独立品牌交易平台建设。

FINCEN · MSB · ● 书面记录

美国 MSB 货币服务业务登记

业务范畴涵盖外汇兑换、数字资产转账与跨境支付，遵循 AML / CFT 国际标准。

DUBAI · VARA · ● 推进中

VARA 合规服务商资质对接

布局中东虚拟资产交易经纪、数字资产托管及金融咨询业务，对接海湾资本体系。



以上为生态体系内取得或推进中的资质，具体持有主体与适用范围以书面文件为准；澳门商业登记不等同交易所牌照

22 · DOCUMENTS

资质文件



证书编号：XHL-WHDA(SC)-2026-0108
签发日期：2026 年 8 月 10 日

星火链网 CAICT 中国信通院

数字资产发行方授权证

珠海横琴融贯国际科技发展公司

统一社会信用代码：91440400MA542ZE36

发行平台:隆兴澳　有效期：两年

兹证明：上述授权方作为星火链网合法节点运营商，依据《星火·链网数字原生资产（DNA）服务网络接入协议》及本节点运营管理办法，正式授权被授权方在授权范围内，以「星火链网文化数字资产发行方」身份开展以下业务：

- 基于星火链网主链及本节点子链，发行**文化类数字资产 / 数字藏品 / 文化数据凭证**（不含虚拟货币，不含证券化代币）；
- 调用本节点提供的 **BID 分布式标识解析、CAP 可信存证、DNA 资产注册与认证接口**，为发行目标获取链上唯一标识与存证哈希；
- 在自有平台或经备案渠道，进行文化数字资产的**展示、限量发行、持有凭证分发、按规则转赠**（不涉及集中竞价二级交易）；
- 对接星火链网文化数据方案、开展文博、非遗、文旅 IP、数字文创等场景的**授权运营与合规分发**。

资产类别：文化数字资产、数字文创、文博纪念凭证、IP 数字衍生品。

禁止事项

- 不得宣称「代币」「币化资产」「投资回报」「二级市场保底溢价」；
- 不得开展虚拟货币兑换、ICO/IEO、资产拆分证券化；
- 不得冒用「中国信通院」「星火链网官方」名义对外担保；
- 发行内容须具备合法版权/授权链路，禁止侵权文博藏品与敏感内容。

中国信息通讯研究院

CAICT · 星火·链网

数字资产发行方授权证

由星火·链网合法节点运营商签发，范畴为文化数字资产发行，含 BID 分布式标识解析、CAP 可信存证与 DNA 资产注册体系；2026-08 签发，有效期两年。

● 已取得



澳門特別行政區政府
Governo da Região Administrativa Especial de Macau
商業及動產登記局
Conservatória dos Registos Comercial e de Bens Móveis

商 業 登 記 證 明
Certidão de Registo Comercial

申請編號 Nº do Ordem　CRT-48-20250606

登記編號 Nº do Registo　97762 (SO)
商業名稱 Firma
- 中文 Em Chinês　澳門融貫國際品牌交易所有限公司
- 葡文 Em Português　BOLSA DE MARCAS INTERNACIONAIS MACAU DIRECH LIMITADA
- 英文 Em Inglês　MACAU DIRECH INTERNATIONAL BRAND EXCHANGE LIMITED

法人住所 Sede　澳門羅理基博士大馬路576-600號第一國際商業中心12樓1208室

本證明共 8 頁。
A presente certidão ocupa 8 página(s).
所載資料截至 As informações reportam-se até 04/06/2025
簽發日期 Data da Emissão 澳門 Macau, 06/06/2025

繳註 Custa：
手續費 Emol.（商業登記手續費表）第5條第1款）· · · ·

23 · ON SITE · MACAU 2026

澳门峰会现场：NEX 联合主办

2026 年 6 月 17 至 18 日，第六届数字贸易创新应用峰会于中国澳门举行，NEX 作为联合主办方登台，400 余人到场。



第六届数字贸易创新应用峰会 · 中国澳门 · 2026-06-17 / 18 · 现场实拍

24 · ON SITE · HIGHLIGHTS

现场精选



MAIN HALL
主会场：NEX 主题登上峰会主屏



PANEL
NEX 圆桌论坛：与生态伙伴同台对话



KEYNOTE
NEX 首席执行官 Winsman 现场分享



BRAND PRESENCE
会场品牌展示



TEAM
NEX 核心团队登台留影

25 · OFFICE · MACAU

澳门办公室实况



RECEPTION
接待大厅



FRONT DESK
前台



MEETING ROOM
会议室


LOUNGE
洽谈室


VIP ROOM
贵宾室

26 · OFFICE · ZHUHAI

珠海办公室实况



ROADSHOW AREA
路演区



FRONT DESK
前台



TEA ROOM
茶室



SHOWCASE
展示区



GALLERY
展厅

珠海办公室 · 现场实拍

27 · OFFICE · DUBAI

迪拜办公室实况









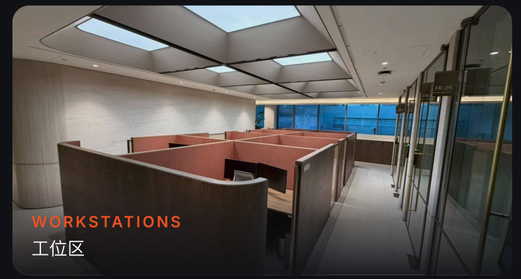

28 · ROADMAP

战略规划与发展路线：近期至中期

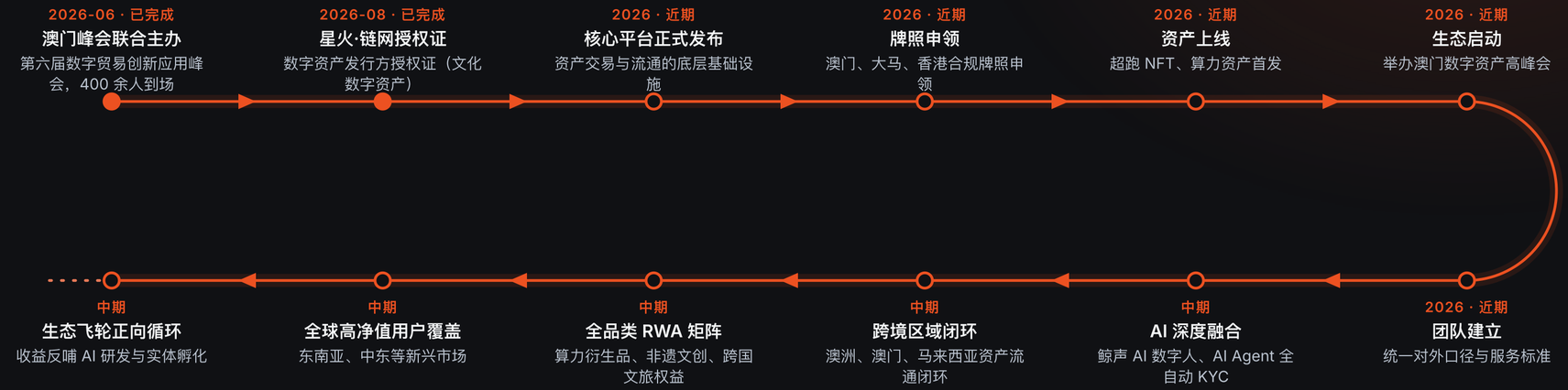

近期节点为 2026 年内规划，中期不设具体时间表；已完成事项依公开纪录

29 · VISION 2030

战略规划与发展路线：2030+ 长期愿景

2030+
AI 资产"链上纳斯达克"
AI 原生资产发行与交易枢纽（目标）

2030+
三大赛道深度融合
AI 算力 × 主权数字货币 × 合规实体 RWA

2030+
全球市场战略布局
亚洲、中东、欧洲、北美四大经济圈

2030+
资本化进阶
迈向独立 IPO（无时间表）

2030+
数字经济操作系统
连接万物的底层操作系统

2030+ 长期愿景 构建全球数字经济的底层基础设施，成为连接算力、资产与应用的价值枢纽，为万亿级数字市场提供坚实的信任与技术底座。

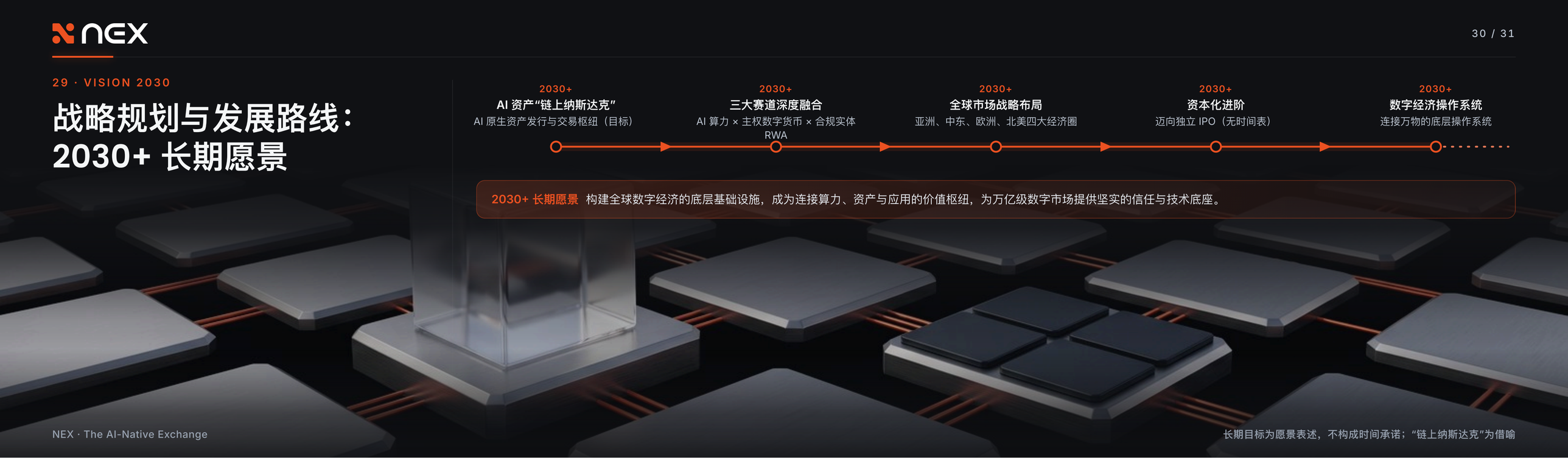

长期目标为愿景表述，不构成时间承诺；"链上纳斯达克"为借喻



NEX Vision 2030

构建亚洲下一代数字基础设施

作为商业平台，NEX 致力于成为亚洲下一代数字经济的核心基础设施

官网

n-exchange.io

X

x.com/NexchangeHQ

TELEGRAM

t.me/NEXchangeHQ

本简报仅供项目介绍与商务洽谈之用，不构成任何投资要约、招揽或收益承诺。文中涉及的产品规划、战略中心、牌照申领与路线图均为目标与计划，实际进度以官方公告及书面文件为准；市场数据来自公开来源，仅作方向性参考。